

## Må vi præsentere...

Anne Sofie Stevnhoved

- \* Skolechef i Gladsaxe pr. 1/11
- \* 39 år.
- \* Læreruddannet.
- \* Master i specialpædagogik.
- \* Diplom i ledelse.

Hun har tidligere været bl.a.

- ◇ Souschef for skoleområdet i Gentofte
- ◇ Lærer
- ◇ Viceskoleleder
- ◇ Skoleleder
- ◇ Andre kommunale lederstillinger.

Vi ser frem til samarbejdet med Anne Sofie og vil yde vores store bidrag til, at hun bliver lige netop den gode skolechef, som alle i og omkring skolerne i Gladsaxe har brug for.

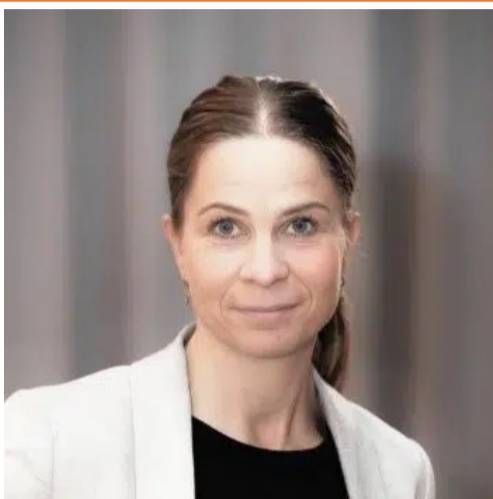

### Hvordan bruger man bedst 10 mio. kroner?

Vi er fortsat yderst tilfredse med, at Byrådet har bevilget 10 mio. kr. ekstra til bøger i 2025.

Nu skal vi finde ud af, hvad vi konkret skal bruge pengene på. Her er det bedst at bede en række lærere fra mange forskellige fagområder om at komme med deres kvalificerede bud.

Det er lærerne, som kender behovene. Det er lærerne, som kender til undervisningsmaterialer. Det er lærerne, som kan gøre den gode beslutning til god virkelighed for eleverne.

Det burde ikke være svært, og det er det heller ikke.

## Gode tilbud fra kolonierne

Du kan leje vores kolonier til private arrangementer. Som medlem kommer du foran i køen, når der kan reserveres for sæsonen 2026. Lige nu har vi desuden ledige perioder i foråret 2025, som udlejes til halv pris. Se mere på [www.glf.dk](http://www.glf.dk)

## Når du skal i kontakt med kreds-kontoret

En mail til [020@dlf.org](mailto:020@dlf.org) er din bedste og hurtigste vej til hjælp fra GLF. Det er bedre end at ringe.

I mailen skriver du, hvad det drejer sig om. Der er fortsat rig mulighed for at tale i telefon med os, men – igen – vil den lige vej være at skrive en mail, hvor man beder om at blive ringet op.

Hvis du er i akut, alvorlig knibe, er det bedst at få fat på din TR OG maile OG ringe OG blive ved med det, indtil vi svarer dig.

## Bagsiden...

### Tak for sidst...

... til de ca. 90 medlemmer, som gjorde GLFs Åbne Kursus Lørdag den 5. oktober på Hotel Frederiksdal til endnu en succes i rækken.



## Hvem skal være TR?

I februar/marts 2025 er der valg til tillidsrepræsentant og tillidsrepræsentantsuppleant på skolerne og i PPR. Valget gælder for perioden 1/8-25 til 31/7-27. Nyvalgte TR modtager grunduddannelse i Danmarks Lærerforening og lokal TR-uddannelse i GLF.